JORNADA DE PUERTAS ABIERTAS

PARQUE EMPRESARIAL ARTE SACRO DE SEVILLA

EMVISESA

NO8DO
AYUNTAMIENTO DE SEVILLA

PEASS
PARQUE EMPRESARIAL ARTE SACRO SEVILLA

Escuela Sevilla de Moda

JORNADAS DE PUERTAS ABIERTAS

Durante los días 17 y 18 de marzo se celebrará una Jornada de Puertas Abiertas en el Parque Empresarial Arte Sacro.

El Parque Empresarial Arte Sacro de Sevilla surge por la necesidad de ser espacio de apoyo a los emprendedores, la artesanía, la moda y la innovación, constituyendo un espacio productivo para el desarrollo de actividades singulares y de creciente importancia económica para la ciudad de Sevilla.

Mediante las Jornadas de Puertas Abiertas se otorgará difusión a las instalaciones, además de promoción a los empresarios establecidos actualmente en las mismas.

La Empresa Municipal de la Vivienda de Sevilla, EMVISESA, abrirá las puertas de los últimos talleres disponibles en el Parque e informará sobre las condiciones de alquiler o venta de los mismos al público interesado.

Distintos talleres y empresas que deseen mostrar su trabajo podrán hacerlo durante estas jornadas, que se encontrará amenizada por otras múltiples actividades relacionadas con la cultura y la tradición que llenarán de vida el Parque Empresarial.

Estos talleres suponen una respuesta concreta a las necesidades y demandas planteadas por el sector de la Artesanía Sacra Sevillana y representa una gran oportunidad para impulsar el proceso de modernización garantizando a los talleres mejores condiciones de producción y entorno con las que desarrollar su actividad.

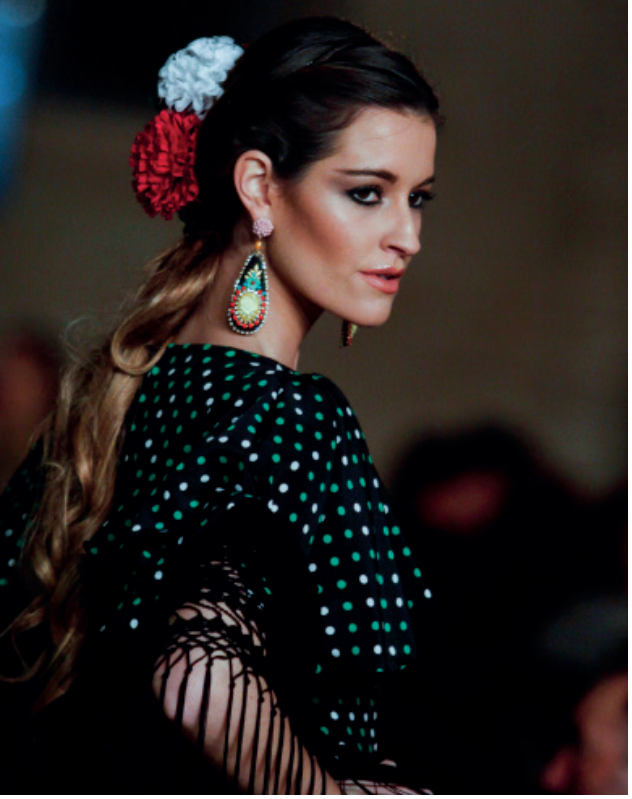

wappíssima
Make it pretty

PASARELA DE MODA FLAMENCA

La Pasarela Wappíssima 2017 se celebrará los días 17 y 18 de Marzo en el Parque Empresarial Arte Sacro de Sevilla. Un lugar único que funde una arquitectura contemporánea con la artesanía y la cultura de la moda flamenca. En la pasada edición, más de 2.500 personas disfrutaron de este evento en el que se unen firmas de moda flamenca consagradas con desfiles de jóvenes emprendedores.

El portal digital Wappíssima, especializado en moda y pasarela del Grupo Joly, da nombre a la pasarela y difunde todo lo acontecido en el evento, tanto en la edición impresa del Diario de Sevilla, como en la digital.

El respaldo de Wappíssima es fundamental para el evento ya que se publicarán todas las fotografías de los desfiles en su plataforma online. Estas galerías de imágenes del portal reciben miles de visitas y son de duración indefinida. Una forma de promocionar a los jóvenes diseñadores de moda flamenca, teniendo un espacio en un portal digital referente.

Una pasarela de moda que recorrerá el Parque Empresarial durante dos días, por la que se sucederán desfiles de moda flamenca, contrastando la cultura y la tradición de este traje regional con el diseño de los edificios. Un atractivo evento orientado al impulso y comercialización del Parque Arte Sacro, que abre su abanico de usos y da cabida a nuevos proyectos.

PROGRAMA DE ACTIVIDADES
17 y 18 de MARZO

PARQUE EMPRESARIAL ARTE SACRO DE SEVILLA

Avenida Ingeniería Número 9.

JORNADA DE PUERTAS ABIERTAS

EMVISESA abre las puertas de los últimos talleres disponibles para uso terciario en alquiler o venta.

DESFILES PASARELA WAPPISSIMA

VIERNES 17

19:00 h

LUCIA HERREROS
AURORA RUIZ
MARÍA AMADORR

21:00 h

COLECTIVO 2º y 3º
ESCUELA SEVILLA DE MODA

22:00 h

ACTUACIONES MUSICALES

SÁBADO 18

17:00 h

LOS TRAJES DE FLAMENQUITA
by MAYKA LÓPEZ
JOSE MANUEL VALENCIA
SARA NOGUERO
DELIA DE JARANA

18:30 h

PILAR ARREGUI
MÓNICA Y LAURA ROMERO
DESIREE GONZÁLEZ
GUILLERMO RAMÍREZ
IRENE VÁZQUEZ

20:00 h

INMA CARABALLO
ELIZ SMIS
MAR TRUJILLO
VIVIANA IORIO & NIEVES SAN GREGORIO
INMA BENICIO

21:30 h

COLECTIVO 1º
ESCUELA SEVILLA DE MODA

22:30 h

ACTUACIONES MUSICALES

EMVISESA

NO8DO Ayuntamiento de Sevilla

PEASS Parque Empresarial Arte Sacro Sevilla

Escuela Sevilla de Moda

PARQUE EMPRESARIAL ARTE SACRO

El Parque Empresarial Arte Sacro de Sevilla constituye un entorno vanguardista que ha recibido numerosos reconocimientos por su diseño y arquitectura contemporáneos. Su ubicación privilegiada, en un lugar que contrasta el diseño de sus edificios, con la tradición de la ciudad de los artesanos que dan vida a sus talleres, creando un entorno cultural único, basado en la combinación de diversos proyectos empresariales.

En el parque conviven empresas de distintos sectores como la ingeniería, la moda, la artesanía sacra, las nuevas tecnologías, empresas de telecomunicaciones, el sector audiovisual, la arquitectura o la consultoría de empresas.

Una ocupación actual del 70 % que alcanzará el 100 % este año, gracias a iniciativas como estas Jornadas que ponen en valor unas excelentes instalaciones, promocionando el potencial de Arte Sacro para nuevos proyectos.

El mes de marzo en Sevilla, es la antesala de las festividades más importantes de la ciudad. Durante esta época se celebran distintos actos para festejar y mostrar al público todo lo que subyace tras las fiestas de primavera en Sevilla.

Arte Sacro se vestirá de primavera **el viernes 17 y el sábado 18 de marzo,** en unas Jornadas de Puertas Abiertas en las que EMVISESA ofrecerá la posibilidad de ver los talleres disponibles del parque empresarial y la Pasarela Wappíssima pondrá en escena los diseños más de 20 firmas consagradas, junto con los de 100 jóvenes emprendedores de la Escuela Sevilla de Moda.

EMVISESA

NO8DO
AYUNTAMIENTO
DE SEVILLA

PEASS
PARQUE EMPRESARIAL
ARTE SACRO SEVILLA

Escuela
Sevilla de Moda